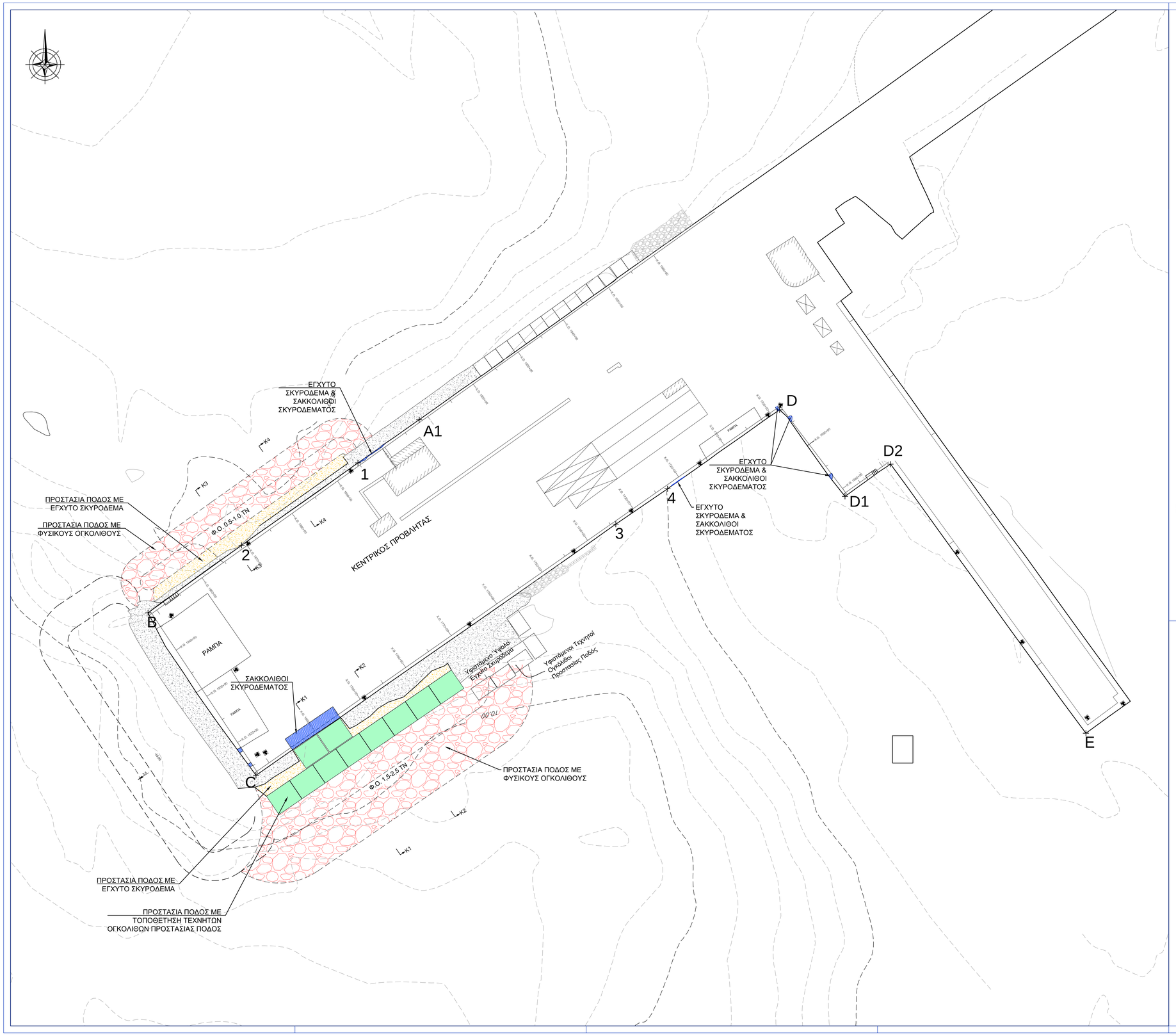

ΥΠΟΜΝΗΜΑ

- ΝΕΟΙ ΤΕΧΝΗΤΟΙ ΟΓΚΟΛΙΘΟΙ ΠΡΟΣΤΑΣΙΑΣ ΠΟΔΟΣ
- ΥΦΑΛΟ ΣΚΥΡΟΔΕΜΑ
- ΦΥΣΙΚΟΙ ΟΓΚΟΛΙΘΟΙ
- ΣΑΚΚΟΛΙΘΟΙ ΣΚΥΡΟΔΕΜΑΤΟΣ



ΚΛΙΜΑΚΑ 1:7.500

KONSTANTINA IOANNIDOU

Ψηφιακά υπογεγραμμένο από KONSTANTINA IOANNIDOU
Ημερομηνία: 2020.12.28 15:06:10 EET

ΠΑΡΑΤΗΡΗΣΕΙΣ:

1. ΤΟ ΤΟΠΟΓΡΑΦΙΚΟ / ΒΥΘΟΜΕΤΡΙΚΟ ΔΙΑΓΡΑΜΜΑ ΧΟΡΗΓΗΘΗΚΕ ΑΠΟ ΤΟ ΔΗΜΟΤΙΚΟ ΛΙΜΕΝΙΚΟ ΤΑΜΕΙΟ ΝΑΞΟΥ
2. ΟΛΕΣ ΟΙ ΣΤΑΘΜΕΣ ΑΝΑΦΕΡΟΝΤΑΙ ΣΤΗ Μ.Σ.Θ.

ΑΡ	ΟΝΟΜΑ	ΤΡΟΠΟΠΟΙΗΣΗ	ΗΜ/ΝΙΑ	ΥΠ/ΦΗ

ΔΗΜΟΤΙΚΟ ΛΙΜΕΝΙΚΟ ΤΑΜΕΙΟ ΝΑΞΟΥ

ΕΠΕΙΓΟΥΣΑ ΑΠΟΚΑΤΑΣΤΑΣΗ ΥΠΟΣΚΑΦΗΣ ΚΕΝΤΡΙΚΟΥ ΠΡΟΒΛΗΤΑ ΛΙΜΕΝΑ ΝΑΞΟΥ

ΟΡΙΣΤΙΚΗ ΜΕΛΕΤΗ ΛΙΜΕΝΙΚΩΝ ΕΡΓΩΝ

ΤΙΤΛΟΣ ΣΧΕΔΙΟΥ

ΚΕΝΤΡΙΚΟΣ ΠΡΟΒΛΗΤΑΣ ΛΙΜΕΝΑ ΝΑΞΟΥ

ΓΕΝΙΚΗ ΔΙΑΤΑΞΗ ΕΡΓΩΝ

ΑΡΙΘΜΟΣ ΣΧΕΔΙΟΥ	492-ΟΜ-3.1	ΚΛΙΜΑΚΑ	1:250
ΗΜΕΡΟΜΗΝΙΑ	ΣΕΠΤΕΜΒΡΙΟΣ 2020	ΣΧΕΤΙΚΑ ΣΧΕΔΙΑ	492-ΟΜ-2.1

ΜΕΛΕΤΗ

MARNET
ΑΝΩΝΥΜΗ ΤΕΧΝΙΚΗ ΕΤΑΙΡΙΑ
ΒΕΝΤΗΡΗ 7, 11528 ΑΘΗΝΑ – ΤΗΛ. 2107222160 –FAX : 2107250320

Ο ΜΕΛΕΤΗΤΗΣ	ΕΓΚΡΙΣΗ ΥΠΗΡΕΣΙΑΣ